

progettare per la

87

SANITÀ

Organo Ufficiale del C.N.E.T.O.

MAGGIO/GIUGNO 2005

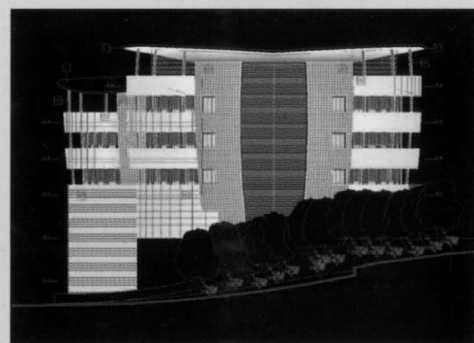
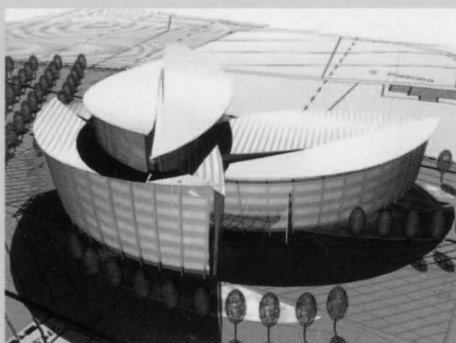

■ LA "DAY SURGERY"

■ LOGISTICA IN OSPEDALE



Popolare S.p.A. - ed. in a.p. - D.L. 353/2003 - art. 1, comma 1, n. 46) - in L. 27/02/2004 n. 46) art. 1, comma 1, n. 46) - DBC Milano

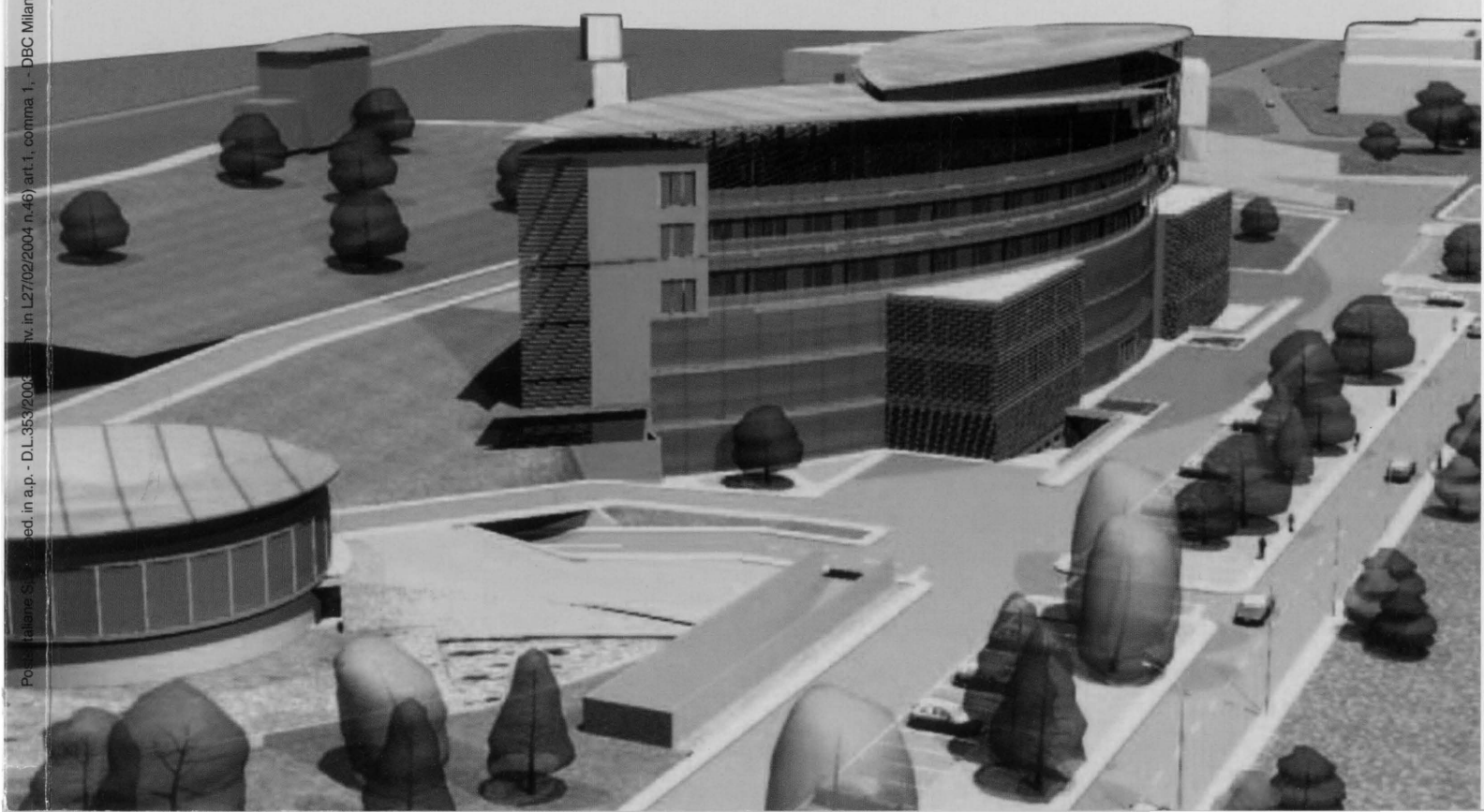

Direttore responsabile Sergio Cobolli Gigli
Vice Direttori Margherita Carabillò, Stefano Cobolli Gigli
Comitato di redazione (giunta esecutiva CNETO)
Margherita Carabillò, Gianfranco Carrara, Cesare Catananti,
Americo Cicchetti, Sergio Cobolli Gigli, Cesare Fulci, Egisto
Grifa, Matteo Guida, Giorgio Monico, Braccio Oddi Baglioni,
Marco Gaetano Pedrazzi, Cesare Taddia, Gabriele Zingaretti

Redazione
E.E.T. - Cobolli Gigli e Monico srl
Via Tadino, 24 - 20124 Milano
Tel. 02/201980 r.a. - fax 02/29401142

Organo ufficiale del C.N.E.T.O.
Centro Nazionale Edilizia e Tecnica Ospedaliera

Via Novara, 53 - 00198 Roma
Tel. 06/8415511 - fax 06/85301761

Comitato scientifico: Carlo Cannella, Cesare Catananti,
Antonio Cicchetti, Silvano Dubini, Gaetano Maria Fara,
Fabrizio Massimo Ferrara, Elio Guzzanti, Pier Luigi Maffei,
Giuliano Reboa, Cesare Stevan

Hanno collaborato a questo numero:
Luisa Maria Baldracchi, Martino Cristofaro, Armando Ferraioli,
Diego Ponzin, Alice Prete, Elena Sala, Gianni Salvalaio, Roberta
Tiso, Mauro Toniolo, Cesare Trincherò, Giulia Urgeletti Tinarelli

BE-MA editrice
Via Teocrito 50 - 20128 Milano
Tel. 02/252071 - fax 02/27000692
e-mail: sanita@bema.it www.bema.it

Direttore editoriale Gisela Bertini Malgarini
Segreteria di redazione Laura Brambilla,
Marilena Manzoni
Area Marketing Mara Portesan
Customer care Liliana Feneri

Vendita pubblicità Alessandro Bertini, Nino La Rosa,
Emanuele Puglisi, Eliana Santori,
Roberto Tresoldi, Rodolfo Viscardi

Grafica e impaginazione Alessandra Livraga

Traduzioni in inglese Charles Goodger

Produzione Tecnica Margherita Sola

Stampa AG Bellavite - Missaglia (Lc)

Abbonamenti Silvia Rotta

abbonamenti@bema.it

Bimestrale (sei numeri l'anno)

Vendita solo in abbonamento

Italia € 42.00, estero € 80.00

Prezzo di una copia € 5.00.

Per acquisti cumulativi contattare Ufficio Abbonamenti.

L'abbonamento decorre dalla prima copia

raggiungibile (c/c postale n. 11109204 assegno bancario

intestato a BE-MA editrice, Milano)

A.N.E.S.
Associazione Nazionale Editoria Specializzata



CONFINDUSTRIA

conformità al Regolamento

C.S.S.T. Certificazione

Stampa Specializzata e

Tecnica

Per il periodo 1.1.2004 -

31.12.2004

Tiratura media n. copie 3.613

Diffusione media n. copie 3.428

Tiratura del presente numero

n. 3.500 copie



Poste Italiane Spa - Sped. in a.p. - D.L.353/2003 (Conv. in

L.27/02/2004 n.46) art.1, comma 1, - DBC Milano

Autorizzazione n. 767 del 09/11/98 del Tribunale di Milano

Pubblicità non eccedente il 45% a cura dell'editore.

La riproduzione totale o parziale degli articoli e delle illustrazioni

pubblicati su questa rivista è permessa previa autorizzazione della

Direzione. La Direzione non si assume responsabilità per le opinioni

espresse dagli autori dei testi redazionali e pubblicitari.

Ai sensi dell'art. 10 della legge 675/96, le finalità del trattamento dei
dati relativi ai destinatari del presente periodico consistono
nell'assicurare l'aggiornamento dell'informazione tecnica a soggetti
identificati per la loro attività professionale mediante l'invio della
presente rivista o di altre dello stesso editore riguardanti la stessa
sfera di attività. L'editore garantisce il rispetto dei diritti dei soggetti
interessati di cui all'art. 13 della suddetta legge.

SOMMARIO 87

MAGGIO/GIUGNO 2005

CULTURA TECNICA

18 LA "DAY SURGERY"

S. Cobolli Gigli

Il Questo contributo ripercorre le tappe fondamentale dello sviluppo della day surgery e le nuove configurazioni tipologiche che, soprattutto all'estero, si presentano quali realtà autonome, ubicate anche a distanza rispetto all'ospedale.

PROGETTAZIONE

24 UN NUOVO CENTRO CLINICO NEL TERRITORIO UMBRO

C. Trincherò

Il progetto del nuovo centro clinico Liotti è la sintesi di un nuovo modello di ospedale, inserito nell'ambiente che lo circonda, rispettando i segni del territorio che da sempre si identificano nella regione umbra.

REALIZZAZIONI

30 UN RSA VICINO A TARANTO

M. Cristofaro

Una strutture di tipo extra ospedaliero dal carattere residenziale la cui articolazione dell'organismo ha dovuto coniugare l'esigenza di razionalizzare la funzionalità gestionale dell'edificio con l'obiettivo di realizzare condizioni di vivibilità e fruibilità degli spazi, tali e per quanto simili il più possibile a quelli di un ambiente "domestico".

ORGANIZZAZIONE

36 QUALE LOGISTICA PER L'AZIENDA OSPEDALE?

G. Urgeletti Tinarelli

Nel presente articolo si delinea anzitutto la Logistica nei suoi vari settori e successivamente viene presentata la Logistica Aziendale, la sua storia e la sua evoluzione. L'attenzione è posta infine sulla Logistica ospedaliera, distinguendo tra la logistica necessaria in fase di progettazione delle strutture da quella operativa utile per una corretta gestione delle attività correnti.

40 UN CENTRO PER L'ASSISTENZA A PERSONE AFFETTE DA MALATTIE OCULARI

D. Ponzin, L. M. Baldracchi, A. Prete, G. Salvalaio, R. Tiso e M. Toniolo

Un Centro di assistenza per persone affette da malattie oculari in cui si effettua, secondo standard elevati ed innovativi, un'attività di consulenza clinica e diagnostica al servizio dei chirurghi e dei loro pazienti. L'accesso a questa struttura è garantito a pazienti affetti da gravi patologie oculari, inviati da oculisti o centri ospedalieri.

MANIFESTAZIONE

44 PTE EXPO 2005

E. Sala

Dal 25 al 27 maggio anche quest'anno a Verona, PTE Expò è stata la vetrina nazionale di prodotti, servizi, tecnologie offerti dal mercato per tutti gli operatori del settore.

RUBRICHE

10 PRODOTTI

14 NOTIZIE

15 RECENSIONI

54 SPECIALE

ISOLAMENTO

ACUSTICO

58 PRODOTTO & PROGETTO

63 PRODOTTI & SISTEMI

69 LE AZIENDE